MONOKROM

株式会社 MONOKROM
担当 筒井真人

〒107-0052 東京都港区赤坂8-5-40 ペガサス青山515
TEL 03-6434-9259 FAX 03-6434-9256

http://monokrom.jp

MiMiZK

みみずく

art direction · design

中村未里

Misato Nakamura

2003 多摩美術大学美術学部情報デザイン学科卒業。

2003 カエルム株式会社入社。

2005 SOUP DESIGN入社。

2010 独立。

2013 デザイン事務所MiMiZK設立。

www.mimizk.com

株式会社 MONOKROM

担当 筒井真人

〒107-0052 東京都港区赤坂8-5-40 ペガサス青山515

TEL 03-6434-9259 FAX 03-6434-9256

http://monokrom.jp

Bird no.1

design

PUBLISHER ブルース・インターアクションズ　**DATE** 2011

Bird no.2

design

PUBLISHER ブルース・インターアクションズ　**DATE** 2012

Bird no.3

design

PUBLISHER 講談社　**DATE** 2013

Bird no.4

design

PUBLISHER 講談社　**DATE** 2013

Bird no.5

design

PUBLISHER 講談社　**DATE** 2014

Bird no.6

design

PUBLISHER 講談社　**DATE** 2014

Bird no.7

design

PUBLISHER 講談社　**DATE** 2014

Bird no.8

design

PUBLISHER 講談社　**DATE** 2014

FUDGE presents ヘアスタイルBOOK 2012

art direction · design

CLIENT 三栄書房　**DATE** 2012

LOVE！ 熊本

art direction · design

PUBLISHER 講談社　**DATE** 2014

LANDS OF Eden.

design

CLIENT PAL CO.,LTD **DATE** 2012

MAYU

art direction · design

CLIENT MAYU **PHOTOGRAPHER** Misaki Nasu **HAIR & MAKE-UP** Minako Suzuki **MODEL** Rozen Chantal **DATE** 2012

MAYU

art direction · design

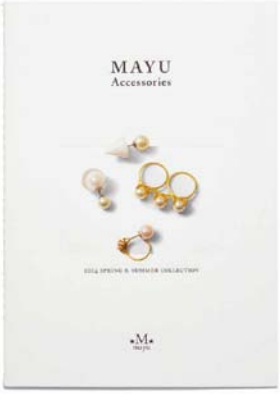

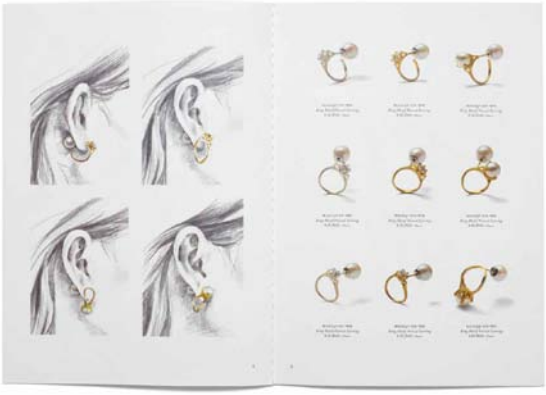

CLIENT MAYU **PHOTOGRAPHER** Misaki Nasu **HAIR & MAKE-UP** Minako Suzuki **MODEL** Rozen Chantal **DATE** 2013

MAYU

art direction · design

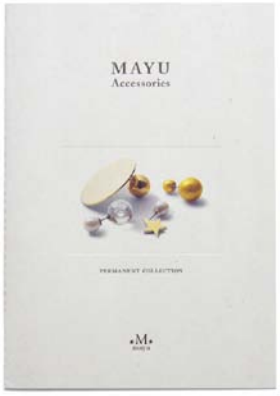

CLIENT MAYU **PHOTOGRAPHER** Misaki Nasu **HAIR & MAKE-UP** Minako Suzuki **MODEL** KASUMI **DATE** 2015

Johnbull 2013 Spring Pants Fair for Women

art direction · design

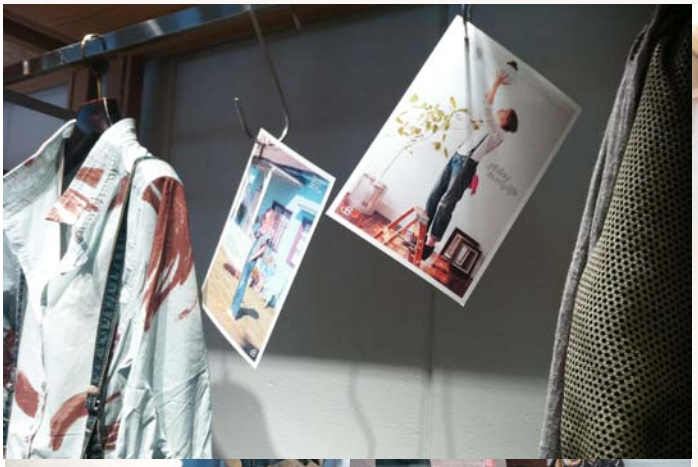

CLIENT Johnbull co.,ltd. **DATE** 2013

tejas
design

CLIENT tejas **PHOTOGRAPHER Tomohiko** Tagawa（JUICE） **HAIR & MAKE-UP** Susumu Kayaki **MODEL** Hiro, Neish **DATE** 2012

tejas
design

CLIENT tejas **PHOTOGRAPHER** Daisuke Ishizaka **HAIR & MAKE-UP** Tomomi Fukuchi **MODEL** Hiro, Neish **DATE** 2012

tejas
design

CLIENT tejas **PHOTOGRAPHER** Daisuke Ishizaka **HAIR & MAKE-UP** Tomomi Fukuchi **MODEL** Hiro, Neish **DATE** 2013

tejas

textile design · icon design

CLIENT tejas **DATE** 2012 AW

tejas

textile design · icon design

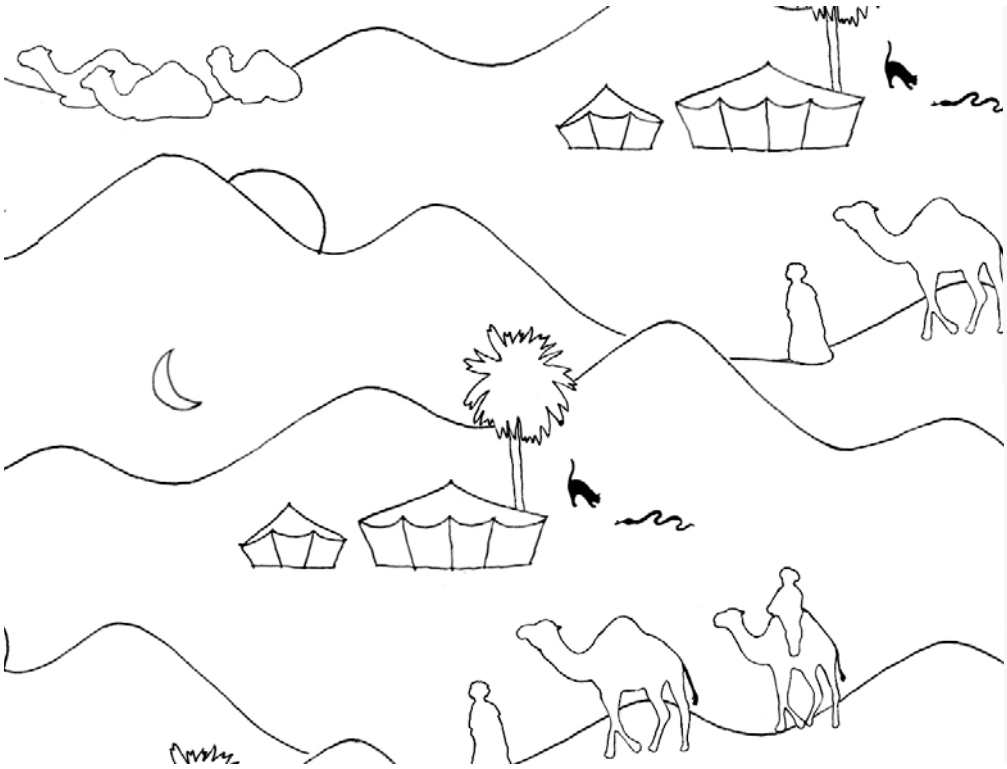

CLIENT tejas **DATE** 2013 SS

tejas

textile design · icon design

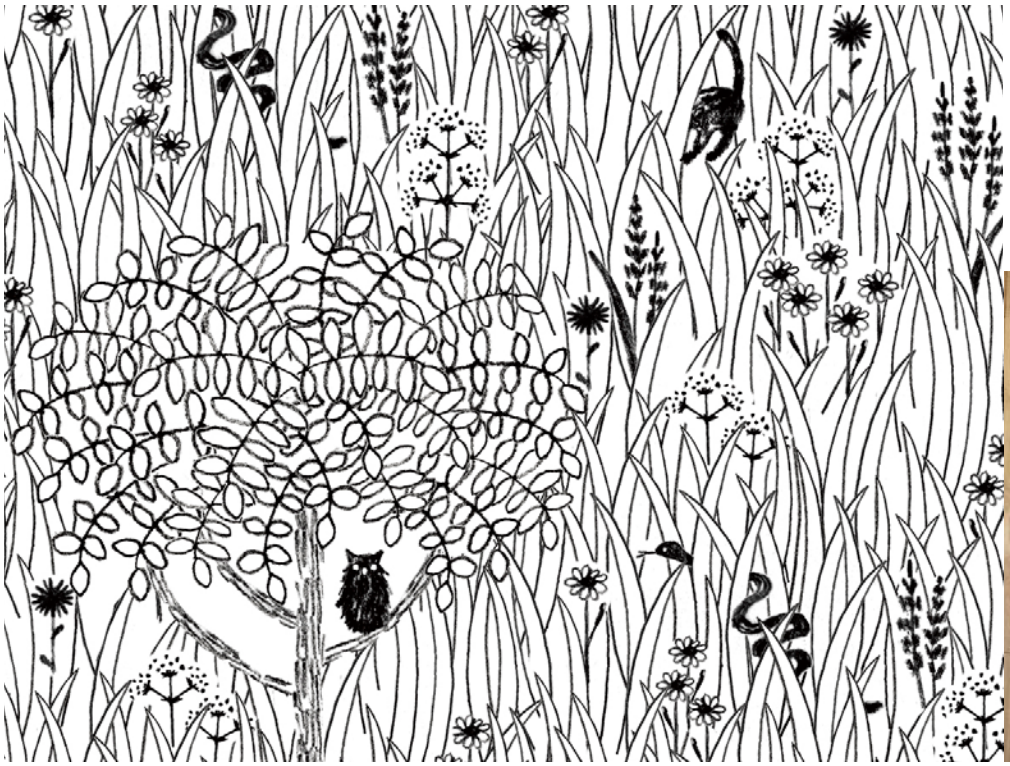

CLIENT tejas **DATE** 2013 AW

tejas

textile design · icon design

CLIENT tejas **DATE** 2014 SS

tejas

textile design · icon design

CLIENT tejas **DATE** 2014 AW

tejas

textile design · icon design

CLIENT tejas **DATE** 2015 SS

伊勢丹ビューティアポセカリー ビューティキット＆ギフト

art direction · design

CLIENT Eater **DATE** 2015

THE NATURAL SHOE STORE

art direction · design

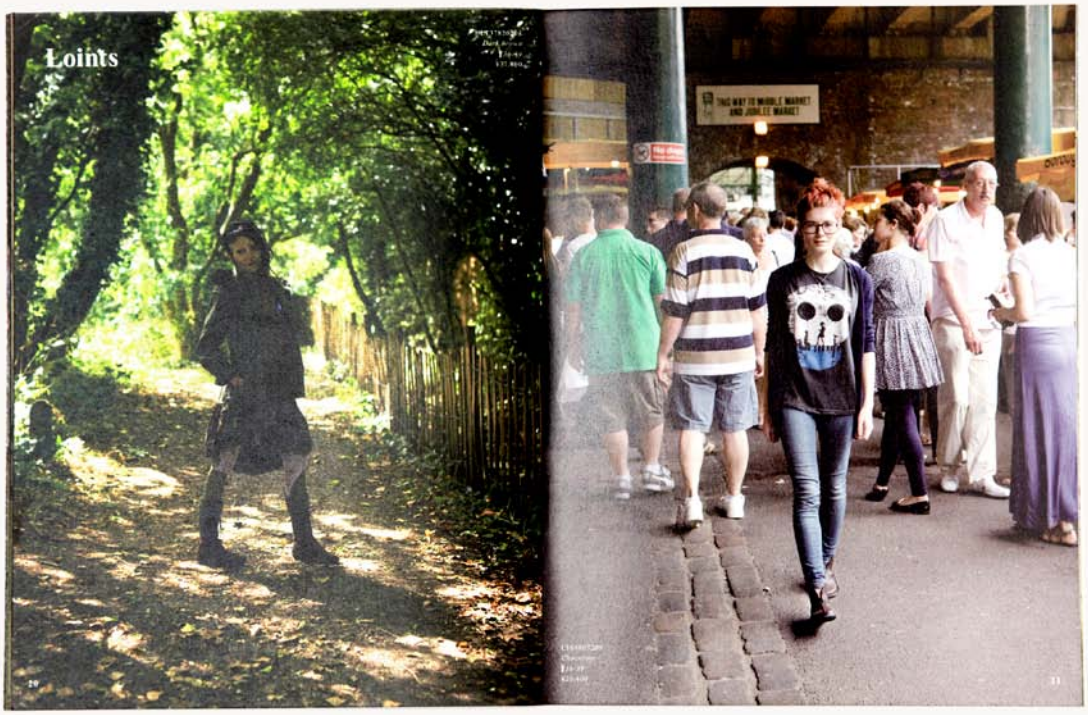

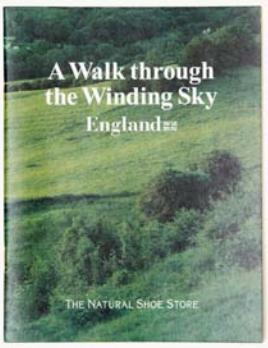

CLIENT THE NATURAL SHOE STORE **PHOTOGRAPHER** Numa, Shiho Nakamura **EDIT** euphoria FACTORY **DATE** 2010

Business Travel Fashion Book

art direction · design

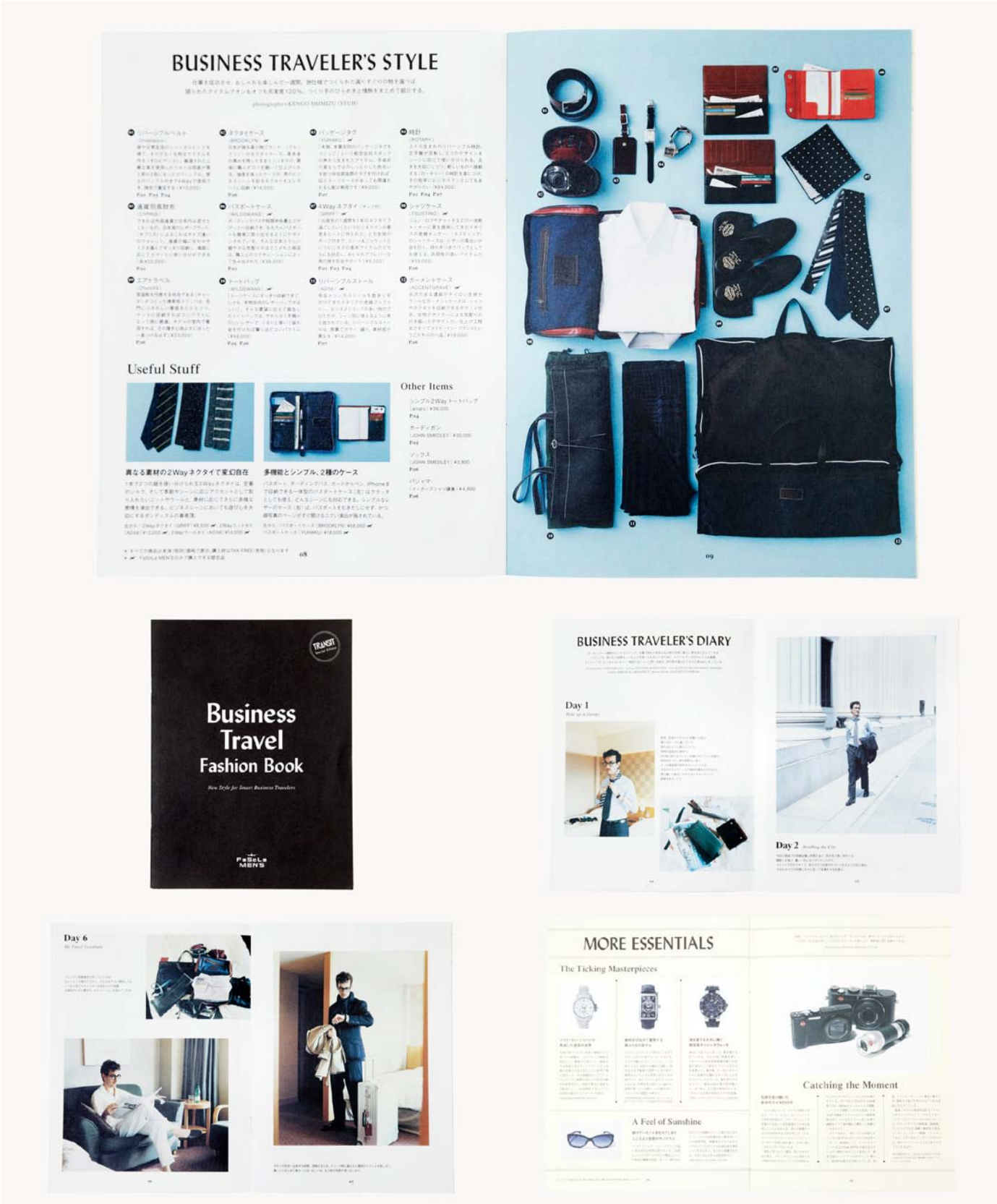

CLIENT Fasola Men's **PHOTOGRAPHER** Taro Hirano **STYLIST** Mitsuru Kurosawa **MODEL** Sergio.M.Gregory.p **EDIT** TRANSIT **DATE** 2012

わたし、解体はじめました

art direction · design

PUBLISHER 木楽舎　**AUTHOR** 畠山千春　**EDITOR** 小久保よしの　**DATE** 2015

リセエンヌ·ハッピールーム

art direction · design

AUTHOR 斎藤智子　**EDITOR** 篠谷晴美　**PUBLISHER** グラフィック社　**DATE** 2014

リビングとソファのレシピ

art direction · design

EDITOR 篠谷晴美　**PUBLISHER** グラフィック社　**DATE** 2013

ココナッツオイルで−10歳美人

art direction · design

PUBLISHER 宙出版　**WRITER** SORA企画　**DATE** 2014

夜遅やせごはん あっ簡単！すぐおいしい

art direction · design

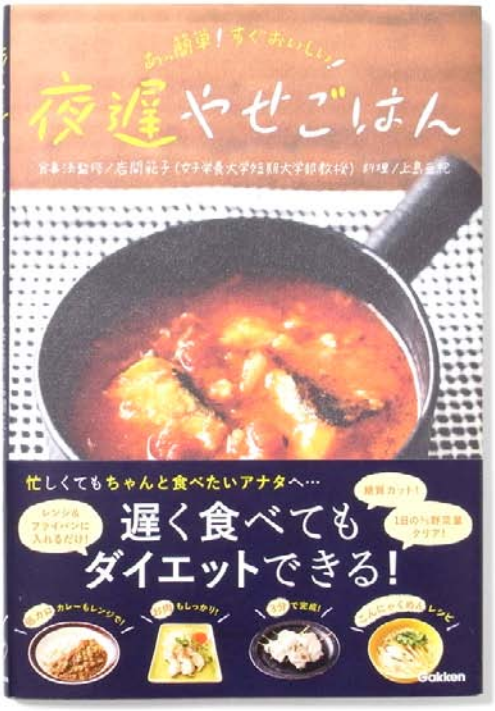

PUBLISHER 学研パブリッシング　**AUTHOR** 上島 亜紀　**EDITOR** SORA企画　**DATE** 2015

もっとおいしく、もっと楽しむ！ ジャーでつくる毎日のサラダ&デリ

art direction · design

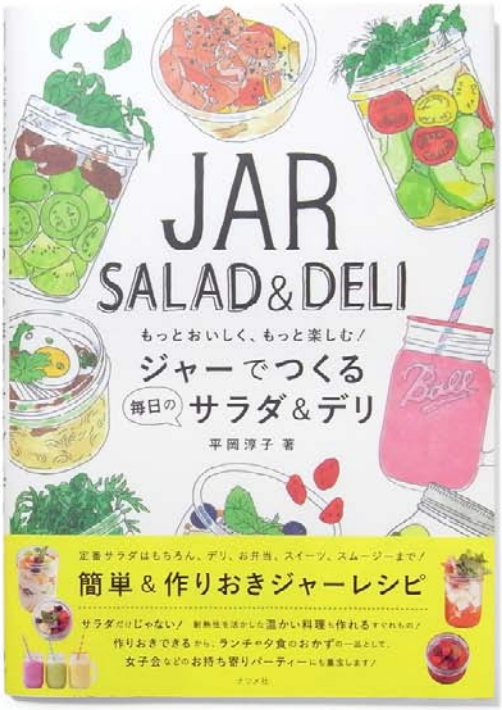

PUBLISHER ナツメ社　**AUTHOR** 平岡 淳子　**EDITOR** SORA企画　**DATE** 2015

日々是蹴球

art direction · design

CLIENT 講談社　**AUTHOR** 竹田 聡一郎　**ILLUSTRATION** 中村 隆　**DATE** 2011

GO! GO! くまモンファンブック

art direction · design

CLIENT スペースシャワーブックス　**WRITER** GO! GO! くまモン ファンブック編集部　**DATE** 2012

S-face

art direction · design

S-face

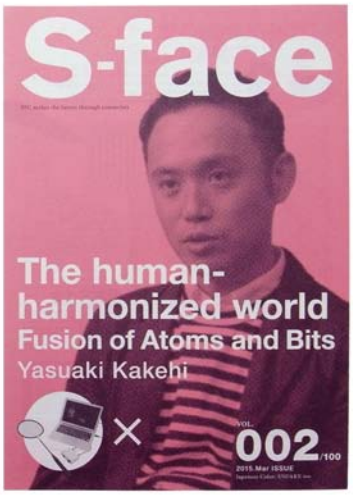

CLIENT 慶応義塾大学湘南藤沢キャンパス研究者紹介パンフレット　**DATE** 2015

もっとおいしく、もっと楽しむ！ ジャーでつくる毎日のサラダ&デリ

art direction · design

ILLUSTRATION 松尾ミユキ　**EDITOR** tarakusa　**CLIENT** みちのく未来基金　**DATE** 2015

聖心女子大学 学校案内パンフレット

art direction · design

PHOTOGRAPHER かくたみほ　**EDITOR** 文化工房　**CLIENT** 聖心女子大学　**DATE** 2015

FISH COOP

art direction · design

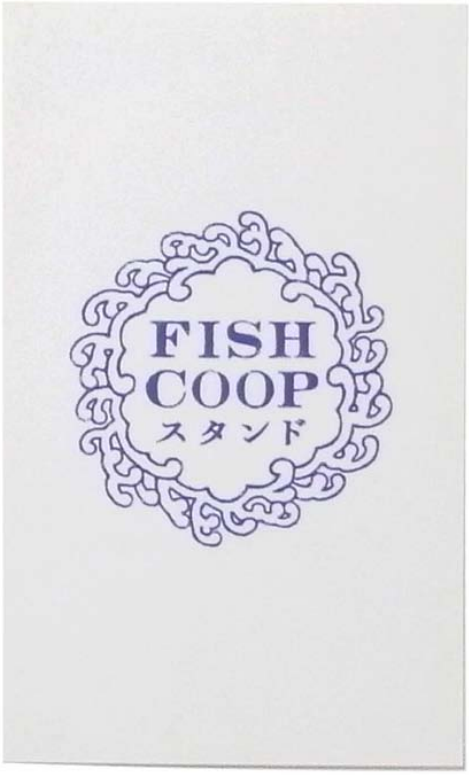

CLIENT FISH COOP **DIRECTION** tarakusa **DATE** 2014.12

YOUNASHIMAMBO!

ヨウナシマンボ！

art direction · illustration · collage

YOUNASHIMAMBO!は
高田梓と中村未里によるユニットです。
日常や旅で出会ったものをソースに
アナログな表現でキュートで不思議な世界を表現。
自主制作の小冊子はThe Tokyo Art Book Fairに出展。

ニューヨークのMoMA PS1の
THE NY ART BOOK FAIR 2011にて展示される。
東京、ロンドン、ベルリン、コペンハーゲンにて配布。

---

info@younashimambo.com
www.younashimambo.com/

やっぱりかわいい、赤毛のアンの世界

art direction · design · illustration · collage

PUBLISHER 宝島社　**PUBLISHER** 宝島社　**DATE** 2011

やっぱりかわいい、赤毛のアンの世界

illustration

CLIENT Kasper **DATE** 2011

Bird

collage

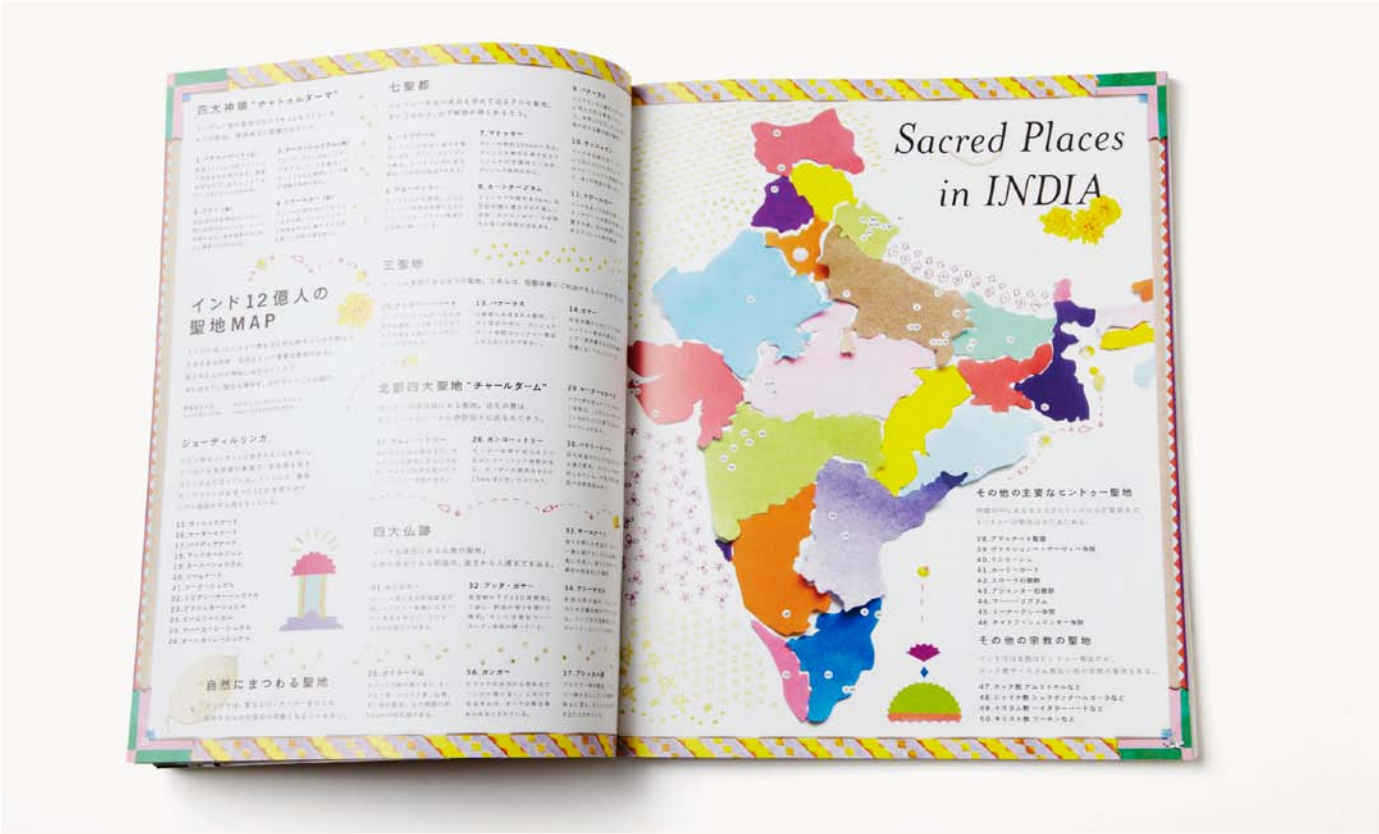

CLIENT ブルース・インターアクションズ　**DATE** 2012

FRaU

illustration · collage

ar

illustration · collage

CLIENT 主婦と生活社　**WRITER** 宮田珠己　**DATE** 2012.11 to 2014.12

ar

illustration · collage

CLIENT 主婦と生活社　**WRITER** 宮田珠己　**DATE** from 2015.1.

YOUNASHIMAMBO!

illustration · collage

DATE 2019

YOUNASHIMAMBO! ♥ NETRA PARAB

illustration · collage

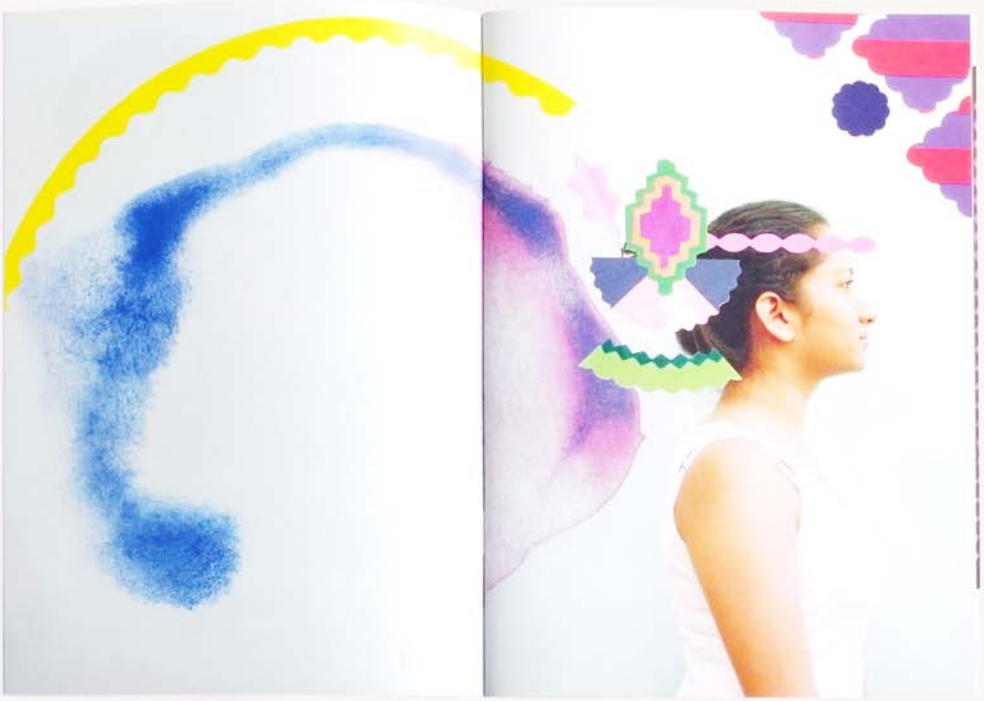

DATE 2012