noriKanai
photographe

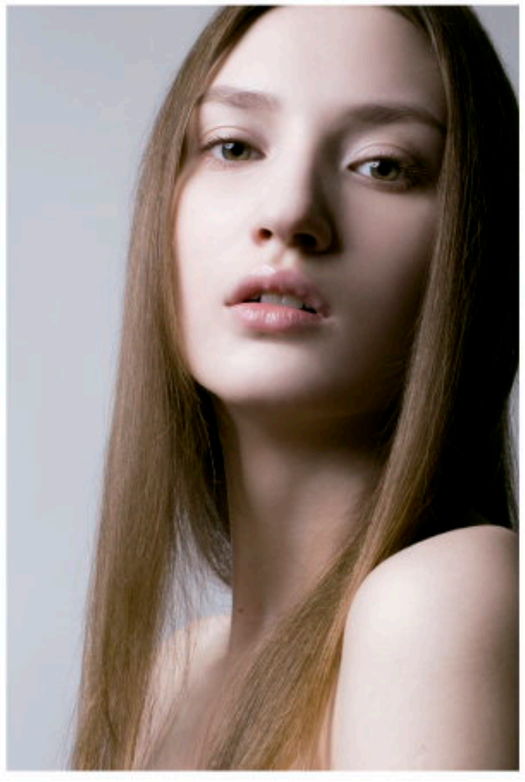

Natural Fashion Color
大人のオシャレに応える
うれしい発色!
Hydration Gray Color
ベージュブラウンをベースに
瑞々しくカラー
Gray Fashion Trend Colors
洗練された大人のための
最旬カラーコンシャスヘア
HB CARETECT COLOR

2010 Straight Hair Trend Keywords
HB SPRUCE
2010春髪ストレートに、新・自然派ルール誕生

Platina Khaki
Pink Brown
09秋冬は「艶&透明感」が気分。
"旬の表情"
を生み出すカラー剤とは!

How to hair cut
How to hair cut
レザーカットでつくる
「ボリューミー&ふんわり」ヘア

HOW TO
ARRANGE
#2
ミルクパーマ
×
K-two

HOW TO
ARRANGE
#3
スーパー
ソニックパーマ
×
NATURA

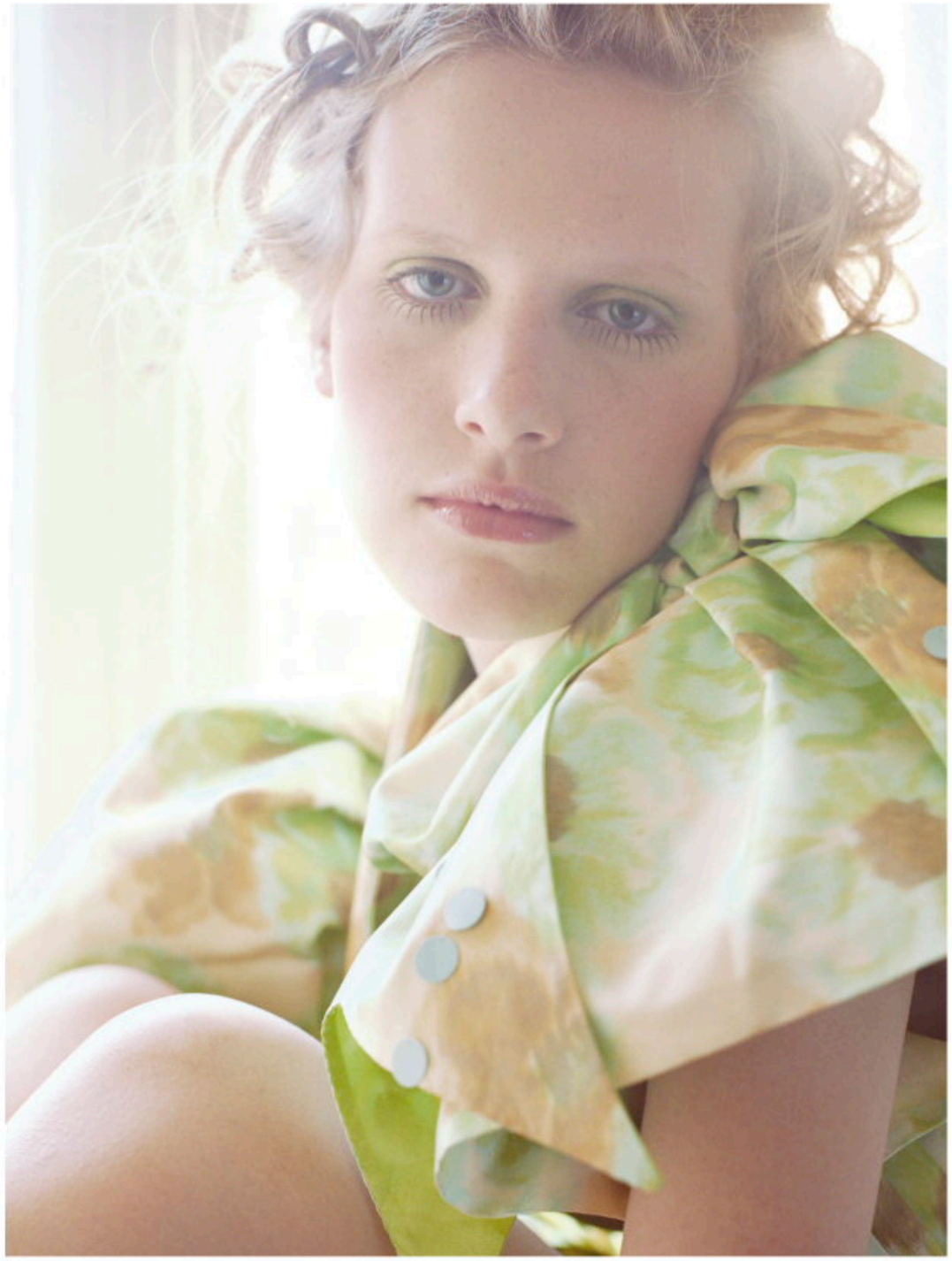

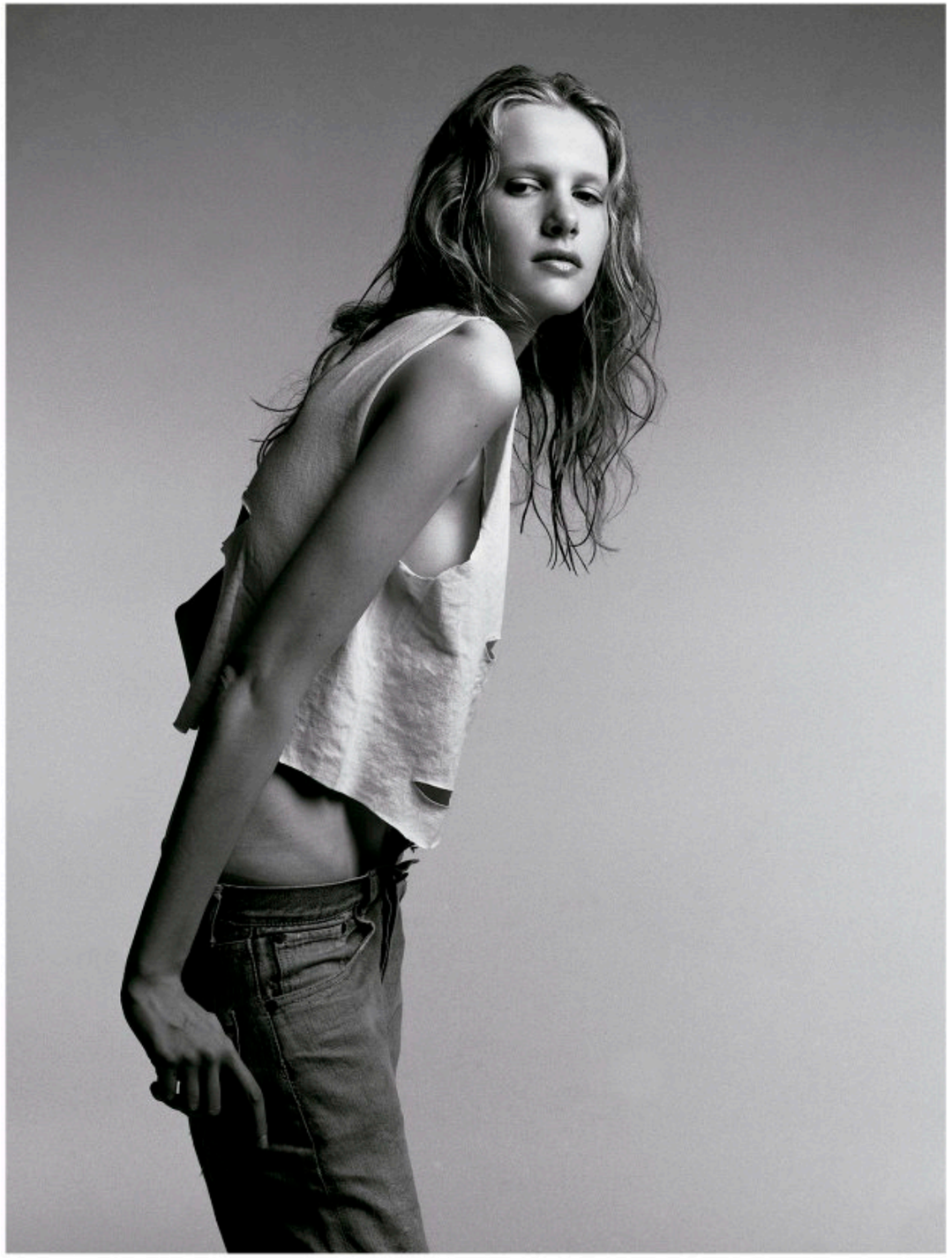

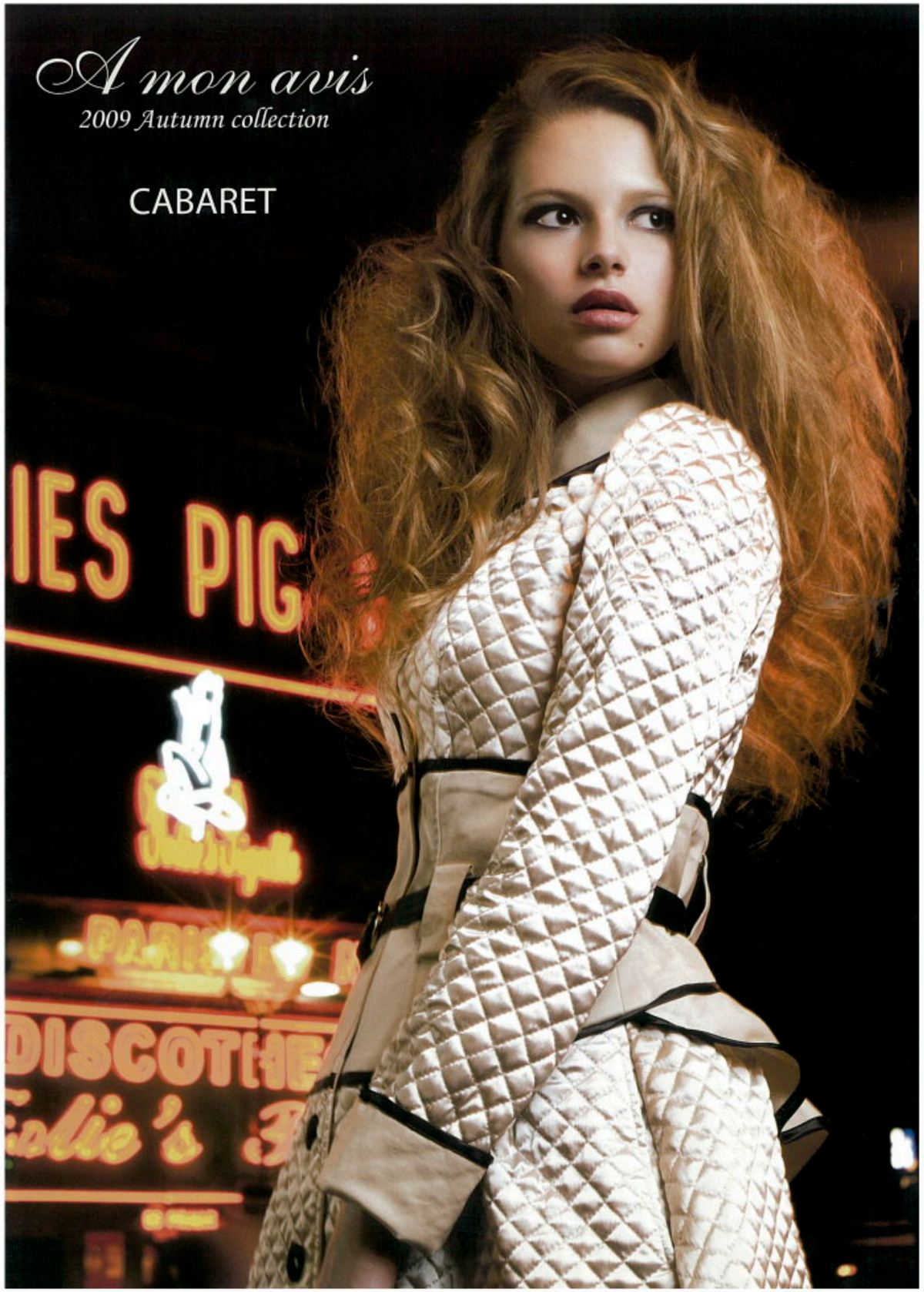
A mon avis
2009 Autumn collection
CABARET
IES PIG
DISCOTHE

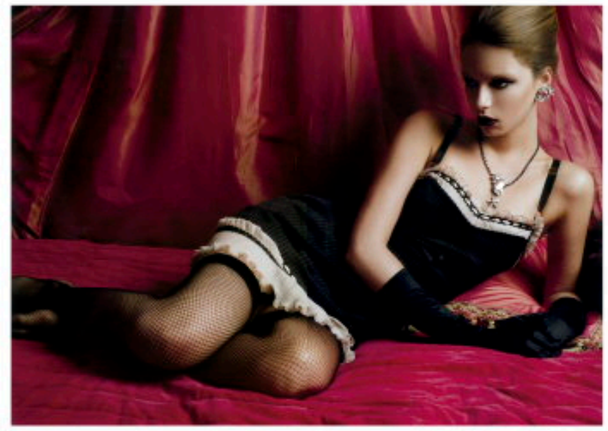

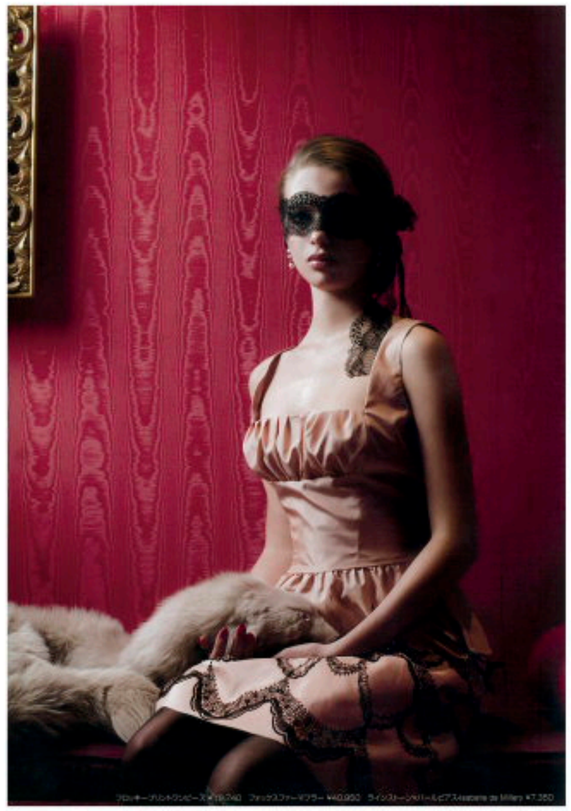

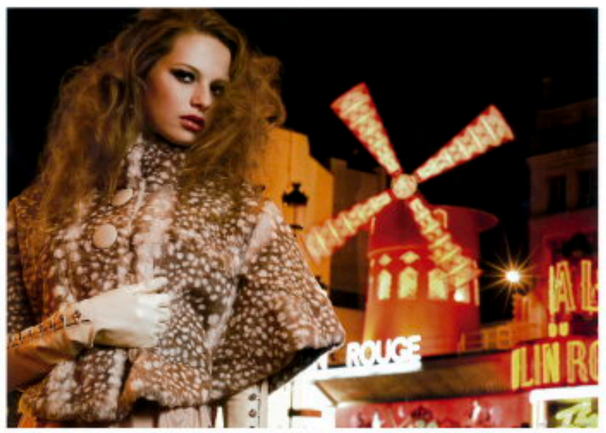
ROUGE

*Le salon d'Y.*

2012 Automne et hiver

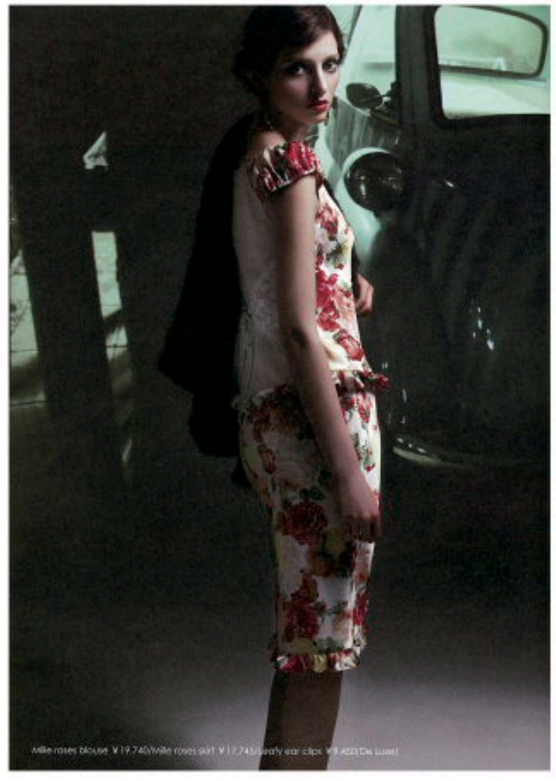


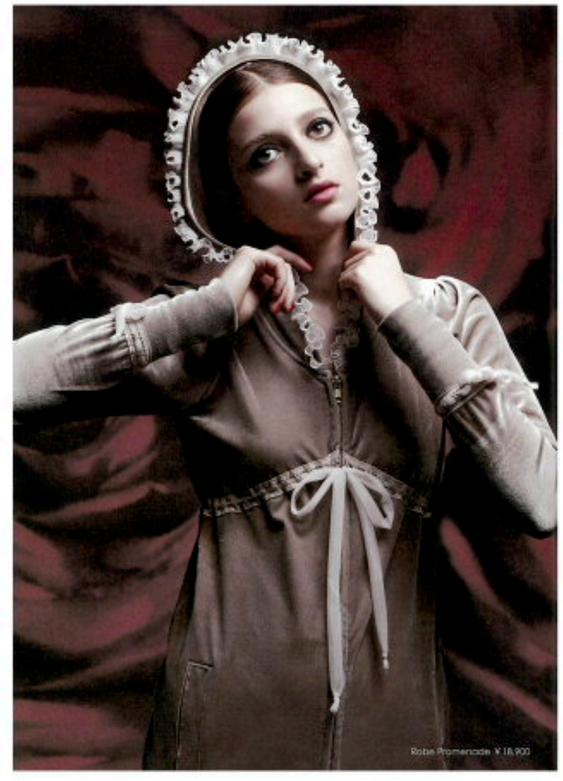

Le salon d'Y.

collection automne et hiver 2013

FEMME ÉCLAIR

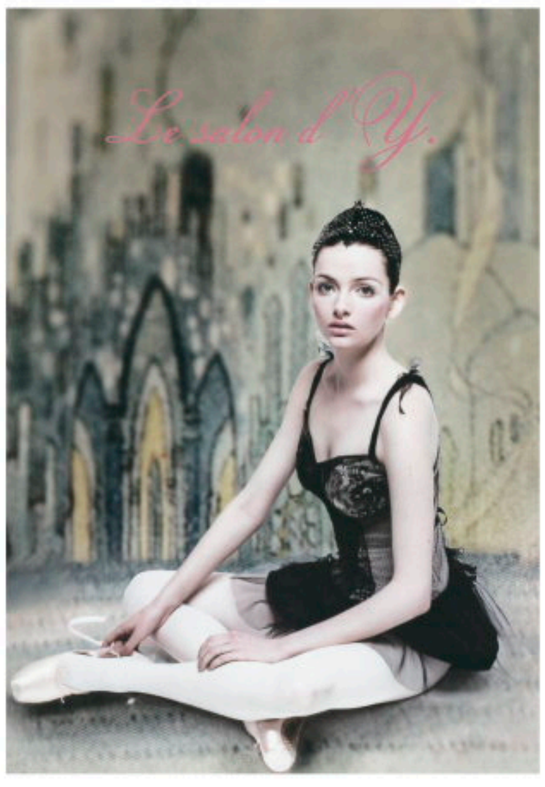

# COLORS

Photographer / noriKasai
Stylist / Hiroko Kasama
Make-up / Miwao Kim
Hair / Mami Kobama
Model / Kaelina (Bravo models)
Design / Emi Morihisa

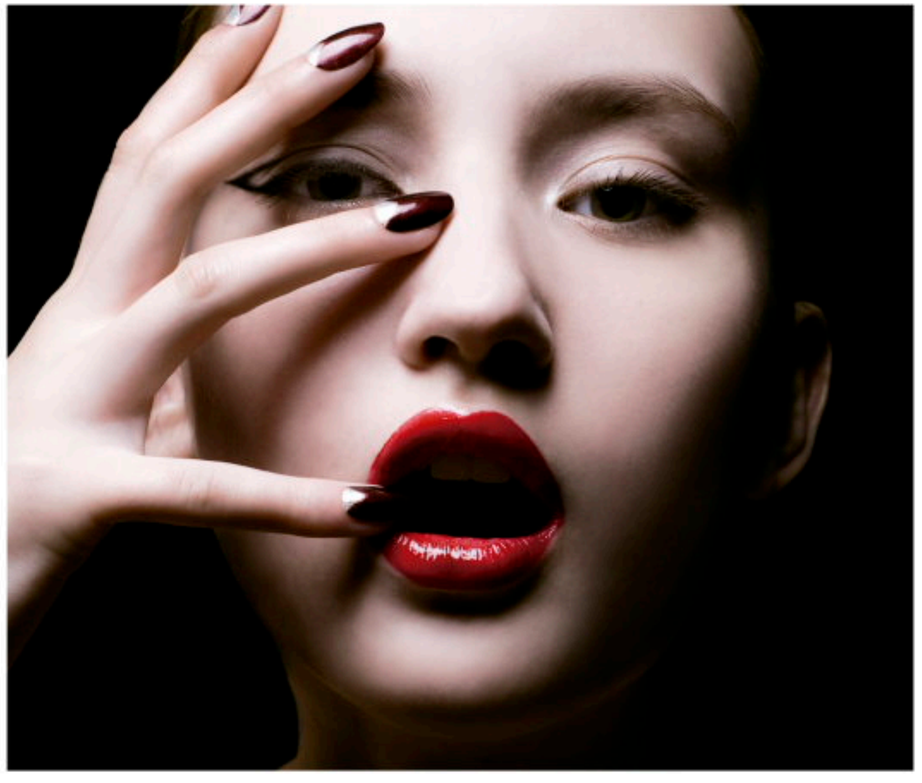

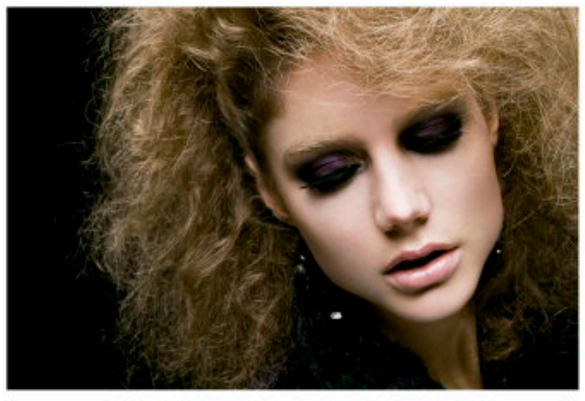

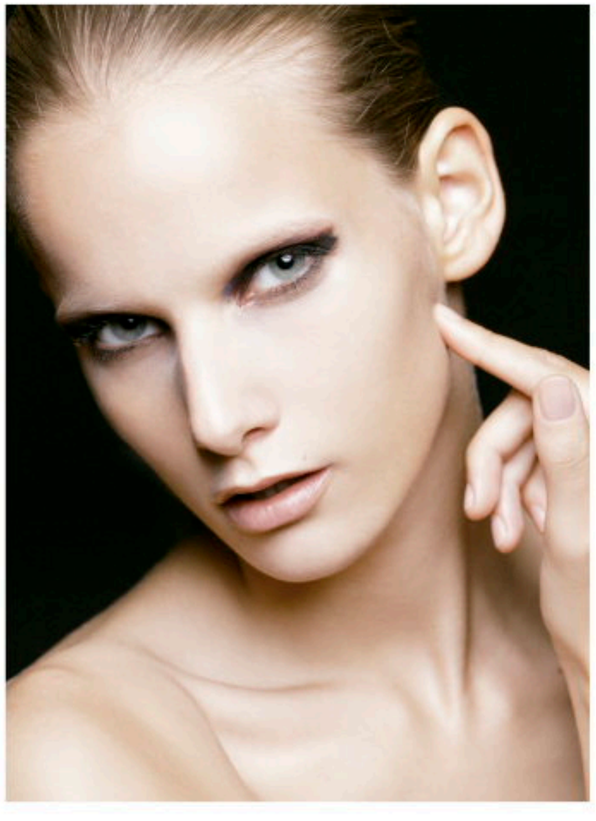

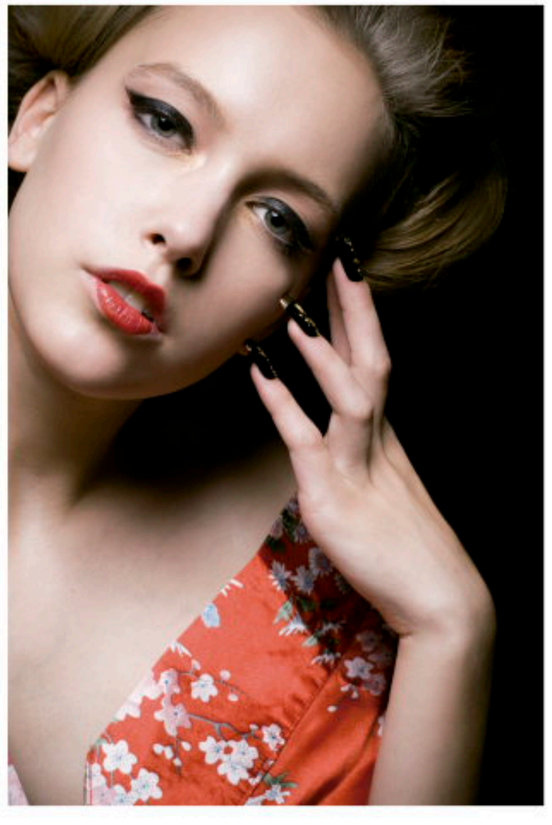

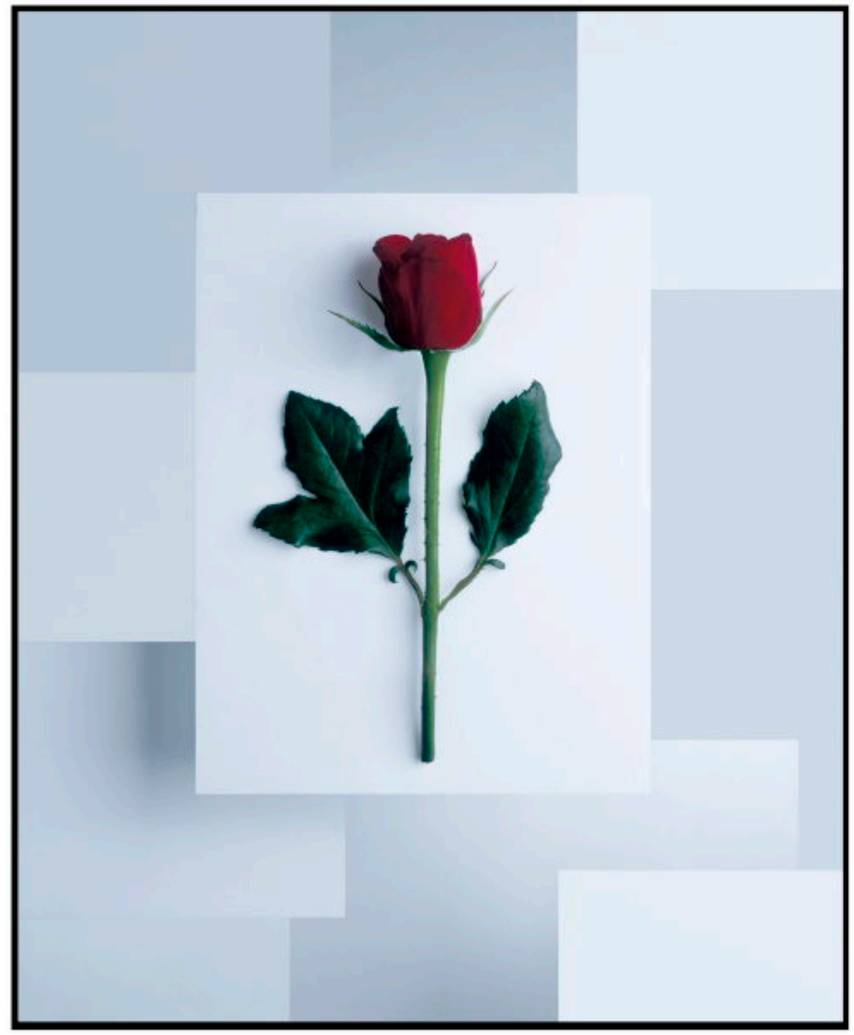

kyoko in the house
TOKYO
原材料

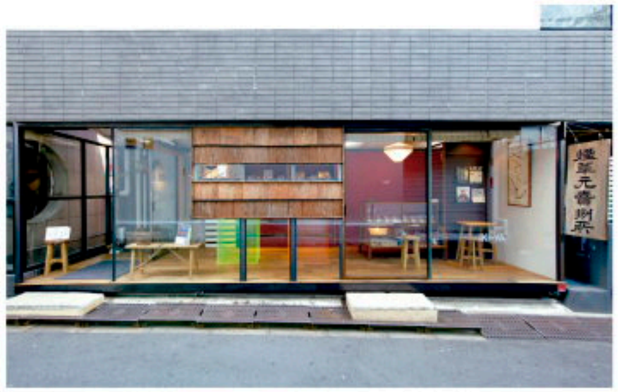

Discover Japan
明日語れる日本酒のキホン、飲んでおきたい銘酒が満載!
2014
12
780円
特集
美味しい日本酒とワインへの招待状。
美味しい日本酒の再定義、
注目ワードは"生酛"です。

ニッポン人の美学"Ⓜ"に出合える2つのスペース
IKI-YA、IKI-BAで手に取りたい
珠玉の逸品たち

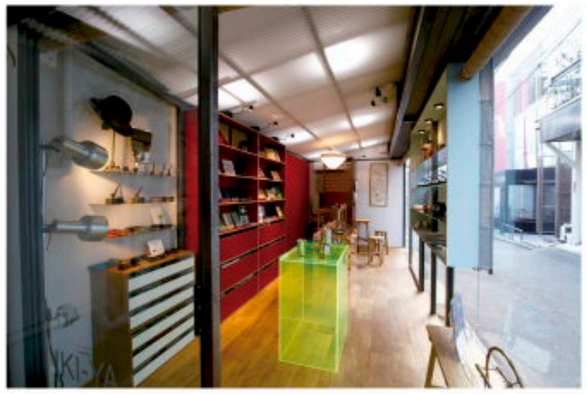

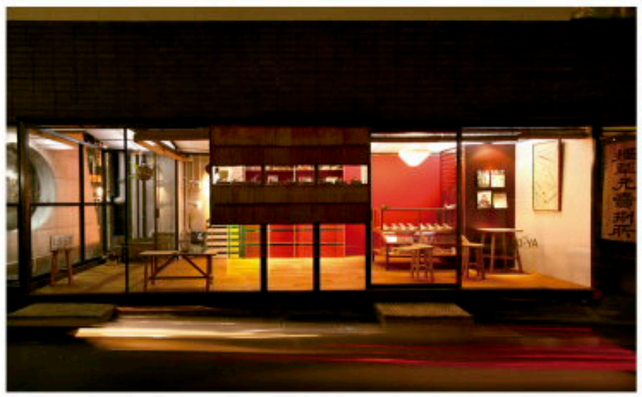

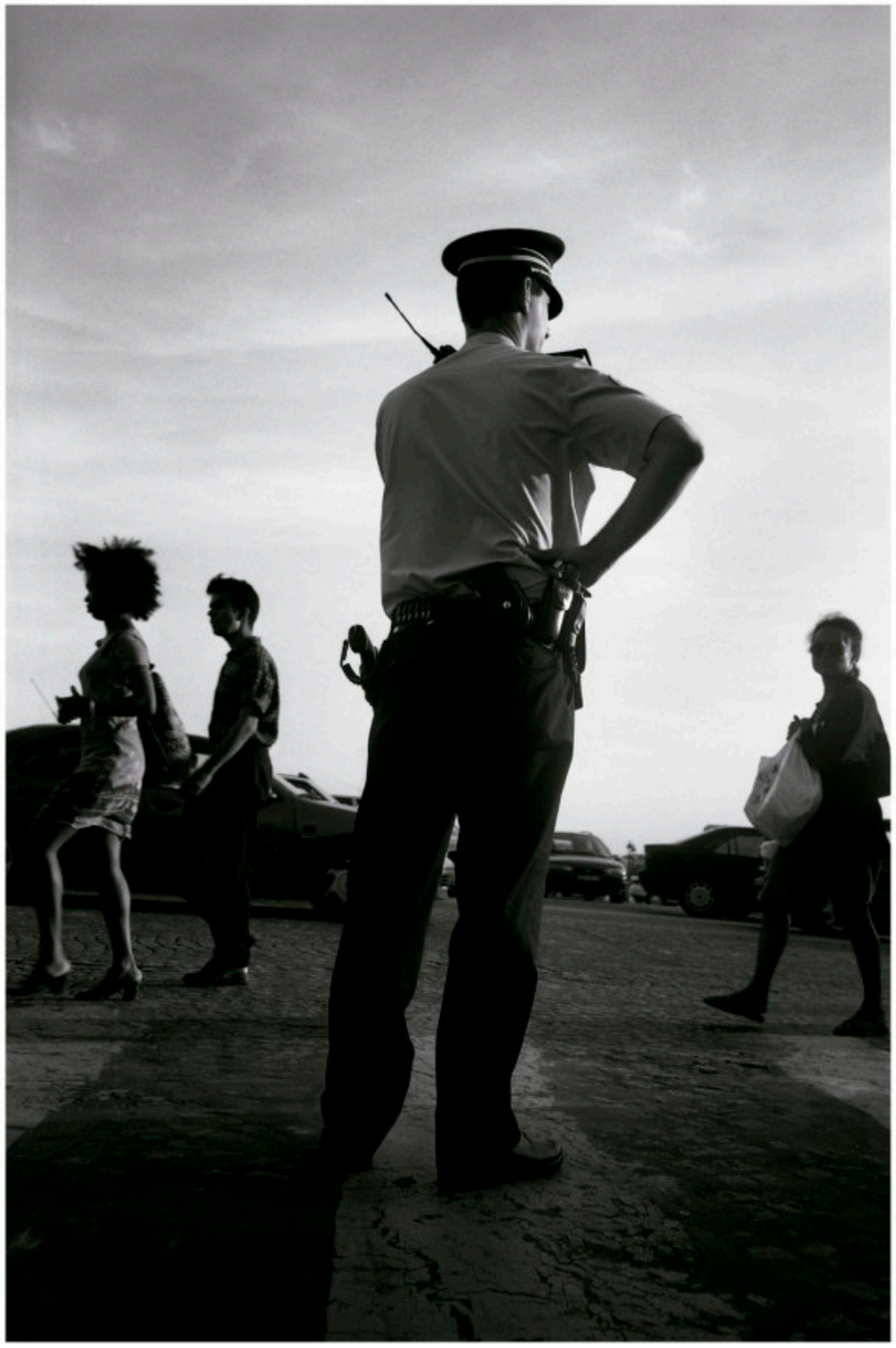

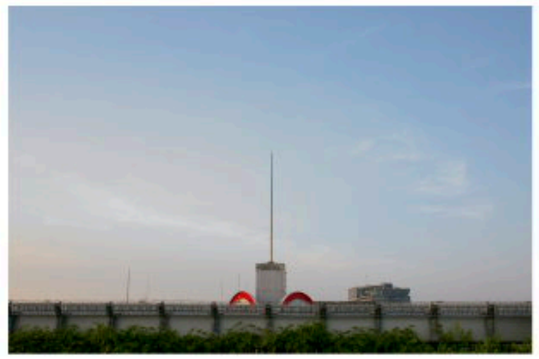

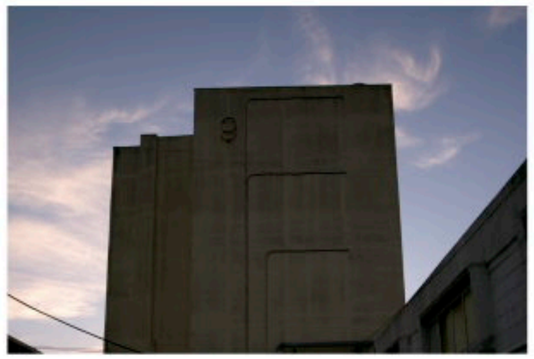

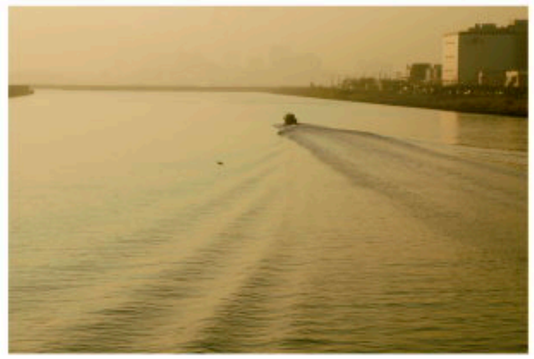

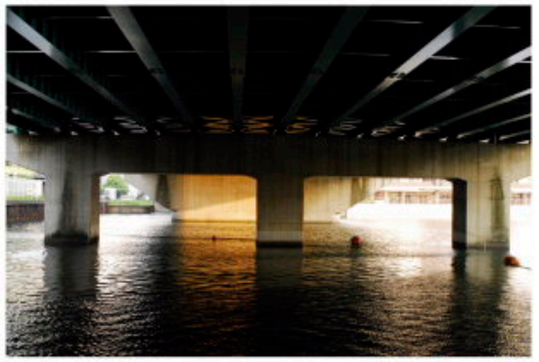

**noriKanai** 金井憲久 www.norikanai.com



1997渡仏、写真専門学校、美大で写真とアートを学ぶ。スタジオPin-up,スタジオELLEにてインターン、大手モデルエージェンシーIMGに認められ、ニューフェイスモデルの撮影担当、パリコレスナップ、バックステージ撮影。
2006帰国、カタログ、人物、雑誌、HP撮影 etc

【クライアント】
Le salon D'y、A mon avis、Washio、オスカープロモーション、inframince models、SATORUJAPAN、GLITTER、request QJ、Hair Mode、Fiercive、universal music、朝日新聞、繊研新聞、読売広告社、etc